

DIRECȚIA TEHNICĂ

SERVICIUL EVIDENȚĂ ÎNTREȚINERE ȘI EXPLOATARE PATRIMONIU

STRUCTURA CHELTUIELILOR PENTRU TERȚI 2013

REPARAȚII CURENTE CU

	TOTAL UPT	438.502
A. FACULTĂȚI		
1	FACULTATEA DE CONSTRUCȚII	28.737
2	FACULTATEA DE MECANICĂ	137.207
B. DEPARTAMENTE		
3	DEPARTAMENT BAZELE FIZICE ALE INGINERIEI	4.078
4	C. RECTORAT	77.614
5	D. SOCIAL	194.944

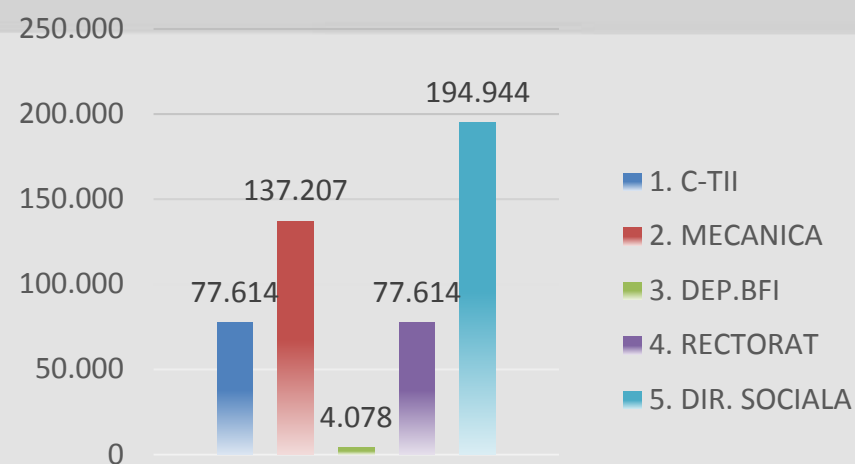

CASĂRI 2013

Nr.crt	FACULTATE/ADMINISTRATIV/ SOCIAL	OBIECTE DE INVENTAR/ NR.GESTIUNI	MIJLOACE FIXE/ NR.GESTIUNI
1	FACULTATEA DE MECANICĂ	9	4
2	FACULTATEA DECONSTRUCȚII	0	8
3	FACULTATEA DE ARHITECTURĂ	0	1
4	FACULTATEA DE ȘTIINȚE ALE COMUNICĂRII	0	1
5	FACULTATEA DE CHIMIE IND.ȘI ING.MEDIULUI	12	10
6	FACULTATEA DE AUTOMATICĂ ȘI CALCULATOARE	4	3
7	FACULTATEA DE ELECTRONICĂ ȘI TELECOMUNICAȚII	0	0
8	FACULTATEA DE ELECTROTEHNICĂ ȘI ELECTROENERGETICĂ	1	5
9	FACULTATEA DE MANAGEMENT ÎN PROD.ȘI TRANSPORT	0	1
10	RECTORAT	2	10
11	SOCIAL	0	18
12	HUNEDOARA	4	8
13	EDUCAȚIE ȘI SPORT	0	1
14	DEPARTAMENT BAZELE FIZICE ALE INGINERIEI	0	0

BAZE SPORTIVE

CHELTUIELI BAZE SPORTIVE
(lei)

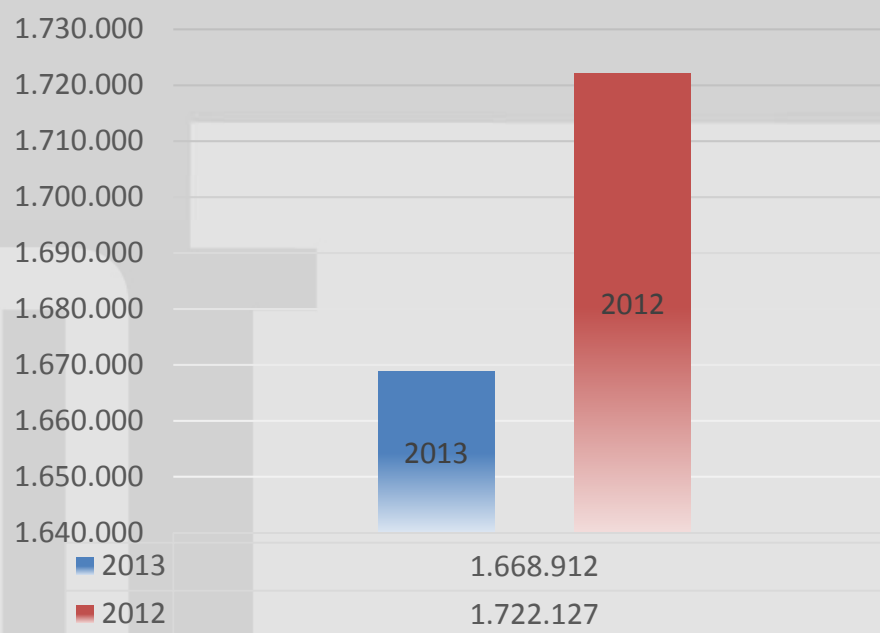

ÎNCASĂRI BAZA SPORTIVĂ NR. 2

ÎNCASĂRI BAZIN ÎNOT
(lei)

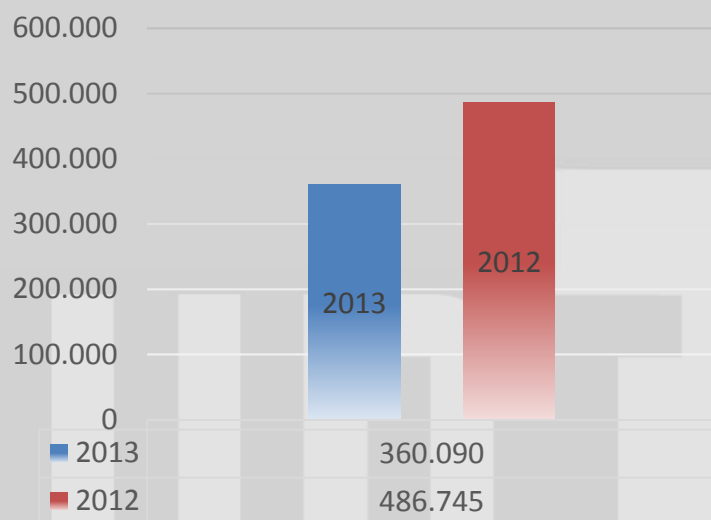

ÎNCASĂRI SALĂ SPORT
(lei)

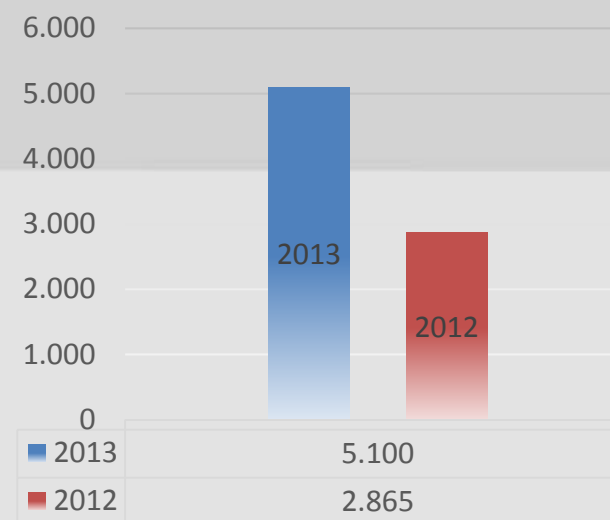

- ❑ În anul 2013 au fost emise carduri pentru 2467 persoane, din care pentru 893 de persoane a fost activat accesul la Bazinul de Înot și pentru 36 persoane au fost emise duplicate.
- ❑ Au fost active un număr de 1824 carduri studenți, 713 carduri clienți și 180 carduri personal.
- ❑ Valoarea încasărilor înregistrate pe anul 2013, pentru utilizarea bazinelor de înot este de 360.090,00 lei iar pentru utilizarea sălii de sport este de 5.100,00 lei

ÎNCASĂRI BAZA SPORTIVĂ NR.1

ÎNCASĂRI PISTA DE ATLETISM
(lei)

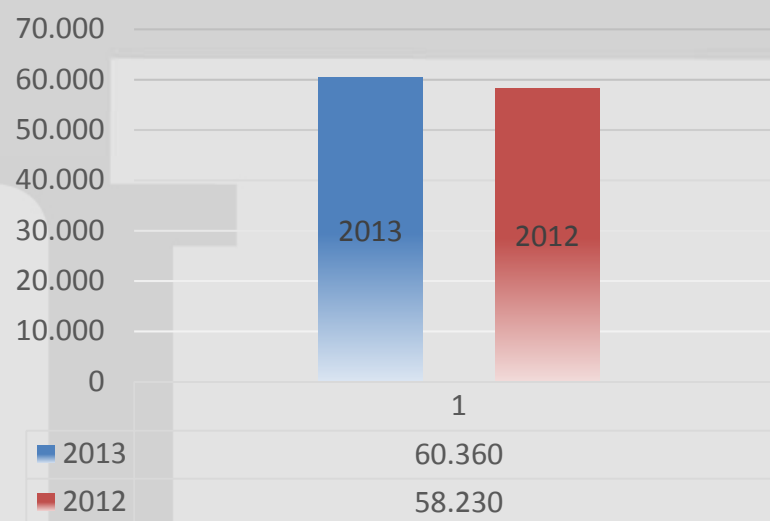

- În anul 2013, au fost emise un număr de 931 legitimații de acces pe pista de atletism.
- Pentru utilizarea pistei de atletism, în anul 2013, s-au încasat 60.360,00 lei.

PARCUL AUTO - UPT

Parcul auto al UPT este compus dintrun număr de 35 vehicule și anume :

- 3 autobuze
- 11 autoutilitare
- 10 autoturisme
- 2 automobile mixte
- 2 tractoare
- 5 remorci, din care - 3 speciale
- 2 agricole
- 2 autovehicule speciale

În anul 2013 a fost achiziționată o autoutilitară, fiind destinată activităților de cercetare din cadrul ICER.

CHELTUIELI PRIVIND ÎNTREȚINEREA ȘI FUNCȚIONAREA MIJLOACELOR DE TRANSPORT AFLATE ÎN FOLOSINȚA ENTITĂȚILOR

Nr. crt.	Entitate	2013 (lei)	2012 (lei)
1	Dep.MMUT	13.081,05	19.327
2	Dep. CMMC	17.550,36	15.144,98
3	Dep.CCI	1.008,32	1.083,50
4	DEP	507	6.396,91
5	Dir. Socială	42.140,66	55.582,18
6	Dir. Tehnică	225.101,40	373.479,55
7	Fac. de Ing. Hd.	30.212,07	16.477,44
	TOTAL	329.608,79	487.491,56

Cheltuieli entități 2013

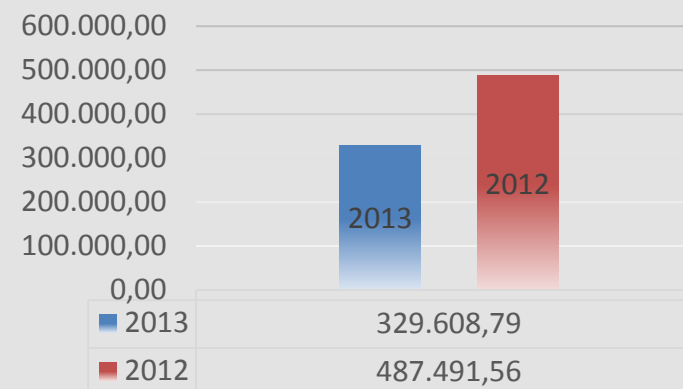
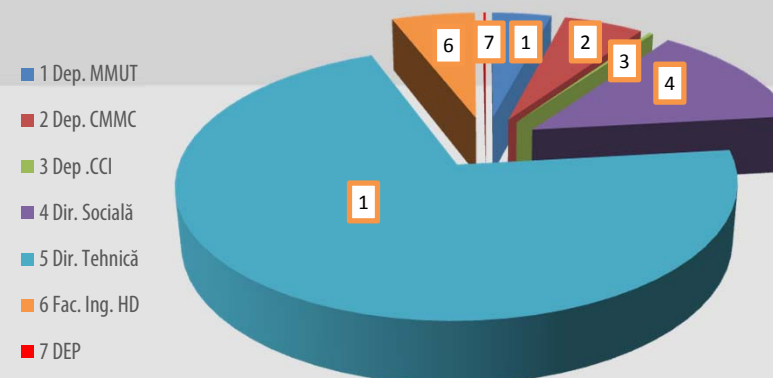

DEPLASĂRI AUTOOCARE

În anul 2013, la solicitarea entităților, cu autocarele din parcul auto al UPT au fost efectuate următoarele deplasări:

- ❑ 98 deplasări, din care 94 deplasări în țară și 4 în străinătate, în scopul realizării activității didactice de practică și pregătire profesională cu studenții și cadrele didactice
- ❑ în perioadele februarie-martie și mai-iunie au fost efectuate deplasări la licee din județele Timiș, Arad, Hunedoara, Mehedinți, Caraș-Severin, pentru promovarea ofertei educaționale a UPT
- ❑ 26 de deplasări, din care 22 deplasări în județ și 4 în străinătate, în vederea susținerii competițiilor sportive de către echipele de handbal și fotbal ale cluburilor ce reprezintă U.P.T.

CHELTUIELI DE TRANSPORT (CARBURANT) EFECTUATE PENTRU DEPLASĂRI ÎN CADRUL ACTIVITĂȚILOR DIDACTICE

ENTITATE	2013 (lei)	2012 (lei)
Fac. Mec.	7.295,57	7.001,21
Dep. MMUT	1.292	
Dep Mecatronică	365,07	
Dep. IMF	162,38	
Fac. AC	2.006,54	388,01
Dep. AIA	208,06	
Fac. ETc	3.938,98	1.025,53
Fac. EE	2.440,61	5.656,88
Dep. Electroenergetică	253,45	
Fac. Arh.	4.624,52	11.137,16
Fac. C-ții	7.958,99	12.463,49
Fac. CHIMIE	4.204,10	1.381,55
Fac. MPT	2.050,72	754,47
Fac. SC	749,47	163,98
CCISFC	831,12	
Dep Rel. Internaționale	1.675,54	742,09
CICS	10.174,34	16.078,05
Fac. IH	6.581	6.477
TOTAL	56.812,46	75.198,54

